

MONTHLY MEMBERSHIP PROGRESS REPORT

LIEU FRANCE

District 103 E

Results as of: 1/31/2022

| Clubs | | | |
|--------------------------|-----------------------------------|----------------|---------------|
| RESULTATS POUR 2021-2022 | | | |
| TRIMESTRE | BUT CONCERNANT LES NOUVEAUX CLUBS | NOUVEAUX CLUBS | CLUBS ANNULÉS |
| JUILL/AOÛT/SEP | 0 | 0 | 3 |
| OCT/NOV/DÉC | 0 | 0 | 0 |
| JAN/FÉV/MARS | 1 | 0 | 0 |
| AVRIL/MAI/JUIN | 0 | 0 | 0 |

| Membres | | | |
|--------------------------|--|-----------------------------------|---|
| RESULTATS POUR 2021-2022 | | | |
| TRIMESTRE | OBJECTIF DE CROISSANCE NETTE DE L'EFFECTIF | CROISSANCE ACTUELLE DE L'EFFECTIF | TOTAL DES MEMBRES RADIÉS (y compris les transferts) |
| JUILL/AOÛT/SEP | 45 | 38 | 38 |
| OCT/NOV/DÉC | 45 | 41 | 67 |
| JAN/FÉV/MARS | 45 | 18 | 11 |
| AVRIL/MAI/JUIN | 45 | 0 | 0 |

BUTS ET NOUVEAUX CLUBS REELS - CUMULATIF

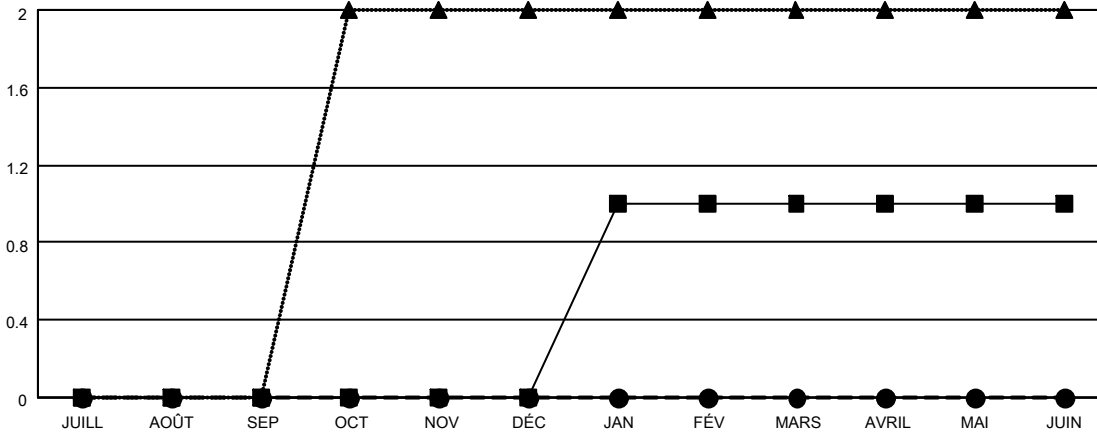

-■- BUTS DE L'ANNEE ACTUELLE CONCERNANT LES NOUVEAUX CLUBS
 -●- NOUVEAUX CLUBS REELS POUR L'ANNEE ACTUELLE
 -▲- NOUVEAUX CLUBS REELS L'ANNEE DERNIERE

BUTS ET MEMBRES REELS - CUMULATIF

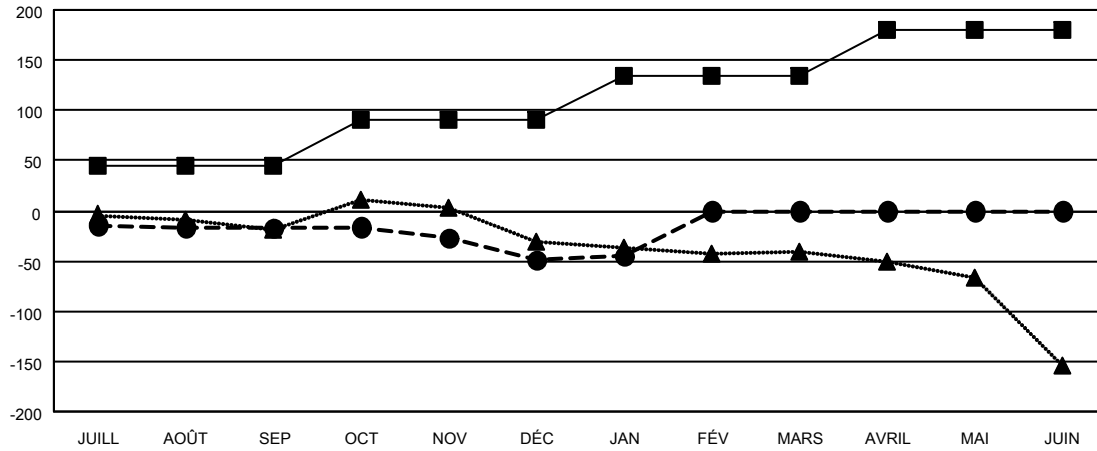

-■- OBJECTIF DE CROISSANCE NETTE DE L'EFFECTIF
 -●- CROISSANCE ACTUELLE DE L'EFFECTIF
 -▲- TOTAL DES EFFECTIFS DE L'ANNEE DERNIERE

| | |
|-----------------------|------------|
| CLUBS RADIÉS: 3 | |
| MEMBRES RADIÉS | |
| DECEDE | 15 |
| CLUB ANNULE | 0 |
| AUTRE | 101 |
| TOTAL | 116 |

33 CLUBS OF 114 ONT AJOUTE 1 OU PLUSIEURS NOUVEAUX MEMBRES

[CLIQUEZ ICI POUR LES INFORMATIONS CUMULATIVES SUR LES EFFECTIFS](#)

| DISTRIBUTION PAR SEXE | |
|--|----------------|
| HOMME | 1,671 (72.37%) |
| FEMME | 638 (27.63%) |
| NON BINARY | 0 (0.00%) |
| PREFER NOT TO ANSWER | 0 (0.00%) |
| NOMBRE TOTAL DE MEMBRES D'UNITÉS FAMILIALES | 92 |
| MEMBRES DE FAMILLE QUI RÈGLENT LA MOITIÉ DES COTISATIONS | 46 |